SICHTANFLUGKARTE

VISUAL APPROACH CHART

ELEV 2093 ft (638 m)

AD 129.880

PPR

RARON

LSTA

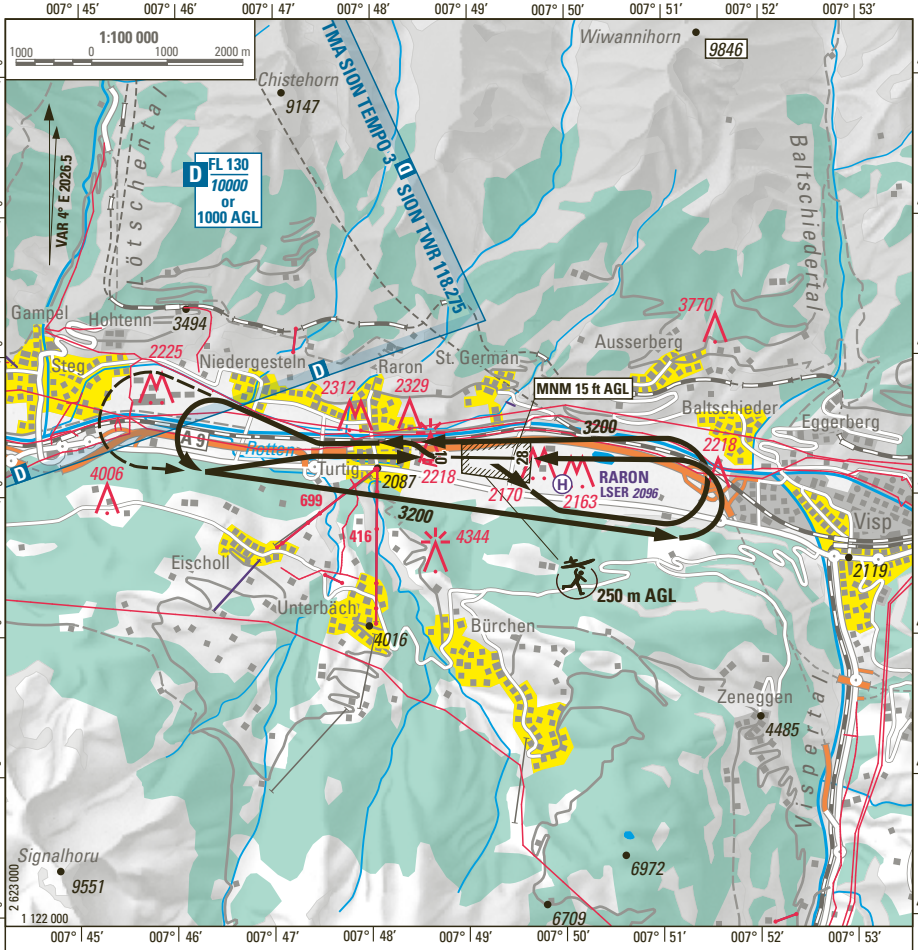

RTF Meldung 5 min vor ETA WEST SIERRE, OST BRIG
RTF report 5 min prior ETA WEST SIERRE, EAST BRIG

CTN DEP RWY 28: Nicht vor Ende der Piste wenden aufgrund Hindernisse
Do not turn before RWY end due to OBST

Vor jedem Anflug mindestens ½ Platzrunde fliegen
Prior to each approach fly at least ½ AD circuit

- - —→ Abflug RWY28: Verlängerte Volte bei kleiner Steigleistung
Departure RWY28: Extended circuit in case of low rate of climb

D FL 130 10000 or 1000 AGL TMA MILTEMPO: ACT → NOTAM and DABS

COR: OBST, MAG VAR

© swisstopo