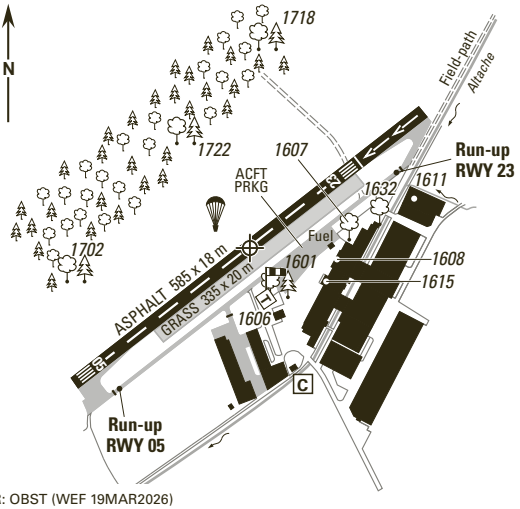

ARP WGS-84	*AD ELEV ft*
47° 10′ 59″ N / 007° 44′ 30″ E	*1575*

CTN:

Simultaneous operations on both RWY prohibited.

Simultaneous use of GRASS RWY and TWY prohibited.

Surface	
Apron	CONC/ASPH
TWY	ASPH

LGT	
05	NIL
23	

1:10 000

100 0 100 200 300 m

COR: OBST (WEF 19MAR2026)

RWY NR	RWY BRG TRUE/MAG	m	AVBL LEN LDG	AVBL LEN TKOF	Oberfläche SFC	Tragfähigkeit STRENGTH
05	052/048	585 x 18	**525**[1)]	**475**	ASPH	MPW 5700 kg 0.5 MPa
23	232/228		**475**	**585**		
05R	052/048	335 x 20	**335**	**335**	GRASS	0.25 MPa
23L	232/228		**335**	**335**		
VAR (26.5): 4° E			→ VFR AGA 3-0, § 3			→ VFR AGA 3-0, § 2

[1)] Due to field path and Altache canal NE of AD.

1 Flugplatz:
Privat, Flugfeld, **PPR**

2 Lage:
5 km SW Langenthal

3 Flugplatzbezugstemperatur:
NIL

4 Betriebszeiten:
HRH (→ **VFRM** RAC)
Einschränkungen: → § 10

1 Aerodrome:
Private, Airfield, **PPR**

2 Location:
2.7 NM SW Langenthal

3 Aerodrome reference temperature:
NIL

4 OPR hours:
HRH (→ **VFRM** RAC)
Restrictions: → § 10

5 Flugplatz-Halter:
AeCS Sektion Langenthal
Paul Zeltner
Bifangstrasse 35
4623 Neuendorf

6 AFTN: NIL

7 TEL Nr.:
+41 (0) 62 922 50 72

8 Bodendienste:
Hangar, grosse Reparaturen an Luftfahrzeugen und Triebwerken.
Feuerbekämpfungsmittel: nicht verfügbar

9 Zoll:
PPR Zollverfahren siehe www.lspl.ch "Piloten" "Zoll"
- keine Warenabfertigung
- kein abgabefreier Treibstoff
(CUST-Stelle: Bern)

10 Örtliche Flugbeschränkungen und Bemerkungen:

10.1 SUN, Neujahrstag, Auffahrt, Weihnachten und Karfreitag: kein TKOF BTN 0900 und 1030 LT.

10.2 Platzrundenflüge, Kunstflug und Absetzen von Fallschirmspringern im Platzbereich sind untersagt:
- werktags vor 0800 LT und nach 1900 LT. Für Flugzeuge mit 68 dB(A) und weniger sind werktags Platzrundenflüge bis 1930 LT gestattet;
- täglich zwischen 1200 LT und 1330 LT;
- an Sonntagen, Neujahrstag, 2. Januar, Ostermontag, Pfingstmontag, 1. August und 26. Dezember vor 1030 LT und nach 1900 LT;
- Karfreitag, Ostersonntag, Auffahrt, Pfingstsonntag, Bettag, Weihnachten.

5 AD-Operator:
AeCS Sektion Langenthal
Paul Zeltner
Bifangstrasse 35
4623 Neuendorf

6 AFTN: NIL

7 TEL NR:
+41 (0) 62 922 50 72

8 Ground services:
Hangarage, major aircraft repairs and major engine repairs.
Fire protection: not available

9 Customs:
PPR follow customs procedure on www.lspl.ch "Piloten" "Zoll"
- no customs clearance for goods
- no tax-free fuel
(CUST-Office: Bern)

10 Local flying restrictions and remarks:

10.1 SUN, New Year, Ascension Day, Christmas Day and Good FRI: no TKOF BTN 0900 and 1030 LT.

10.2 AD circuits, aerobatics and PJE in close vicinity of AD circuit are prohibited:
- on workdays before 0800 LT an after 1900 LT. AD circuits on workdays are authorized for ACFT with 68 dB(A) or less until 1930 LT;
- daily between 1200 LT and 1330 LT;
- on SUN, New Year, JAN 2, Easter Monday, Whit Monday, 1st August, DEC 26 before 1030 LT and after 1900 LT;
- Good FRI, Easter Monday, Ascension Day, With SUN, National Prayday (3rd SUN in SEP), Christmas Day.

10 Örtliche Flugbeschränkungen und Bemerkungen *(Fortsetzung)*

10.3 Benützungseinschränkungen für nicht in Langenthal stationierte ACFT:
- MAX 6 LDG/Platzrunden pro Tag gestattet.
- An und abfliegende Piloten müssen die Mitteilungen auf der Webcam von www.lspl.ch beachten.

10.4 Vor der Landung ist mindestens eine halbe Platzrunde zu fliegen.

10.5 **CTN:** Simultanbetrieb auf beiden RWY verboten.
Simultanbetrieb auf GRASS RWY und Rollweg verboten.

10.6 **CTN:** Erhöhte GLD ACT und PJE.

10.7 **CTN:** Stationierte Schleppflugzeuge können über einen rechten Queranflug anfliegen. Luftfahrzeuge auf der regulären Platzrunde haben Vortritt.

10.8 Für Helikopterlandungen ist ein PPR der Flugplatzleitung zwingend.

10.9 WINTER:
Für an- und abfliegende Piloten ist es unerlässlich, sich unter +41 (0) 79 332 81 85 oder www.lspl.ch über den aktuellen Pistenzustand zu erkundigen.

11 ATS:
Kein ATS verfügbar.
Blindübermittlungen auf AD-Frequenz erwartet.

12 Handkorrekturen:

NIL

10 Local flying restrictions and remarks *(continued)*

10.3 Restrictions of use for ACFT which are not based at Langenthal:
- MAX 6 LDG/AD circuits per day are permitted.
- Inbound and outbound pilots must take notice of the messages on the webcam at www.lspl.ch.

10.4 At least a half AD circuit must be flown prior to LDG.

10.5 **CTN:** Simultaneous operations on both RWY prohibited.
Simultaneous use of GRASS RWY and TWY prohibited.

10.6 **CTN:** Intense GLD ACT and PJE.

10.7 **CTN:** Home-based glider-towing aircraft may approach via a right-hand base. Aircraft in the regular circuit have right of way.

10.8 A PPR from the aerodrome authorities is obligatory for helicopter landings.

10.9 WINTER:
Arriving and departing pilots shall consult the information about the current runway surface condition at +41 (0) 79 332 81 85 or www.lspl.ch

11 ATS:
No ATS available.
Blind calls on AD frequency expected.

12 Hand corrections:

NIL

THIS PAGE INTENTIONALLY LEFT BLANK

SICHTANFLUGKARTE

VISUAL APPROACH CHART

ELEV 1575 ft (480 m)

AD **119.405**

PPR

LANGENTHAL

LSPL

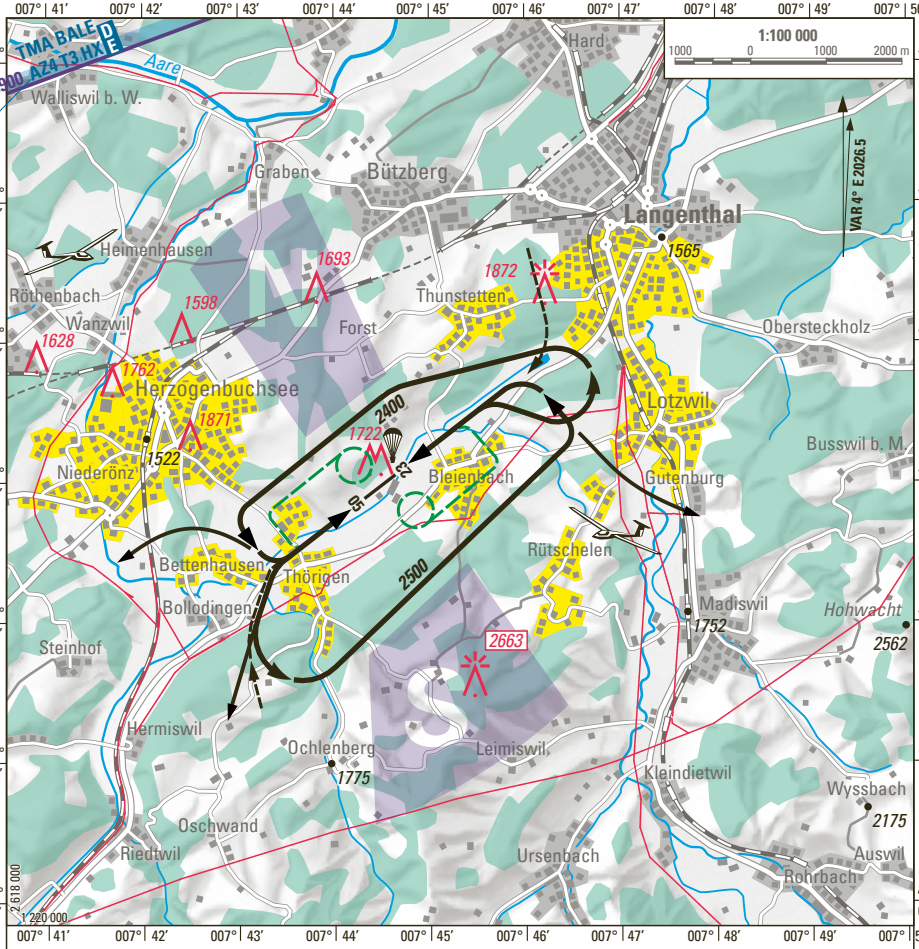

RTF Meldung 5 min vor ETA
RTF report 5 min prior ETA

MNM ALT für AD Überflug:
MNM ALT for AD overflight: ***3500***

Meldung auf AD FREQ 1 min vor dem Absetzen
Report on AD FREQ 1 min prior drop

AD FREQ in Betrieb während GLD ACT
AD FREQ on service during GLD ACT

LSPL AD INFO 3 § 10

COR: OBST, MAG VAR, basemap

© swisstopo