

ATIS	130.630	
TWR	118.275	119.700

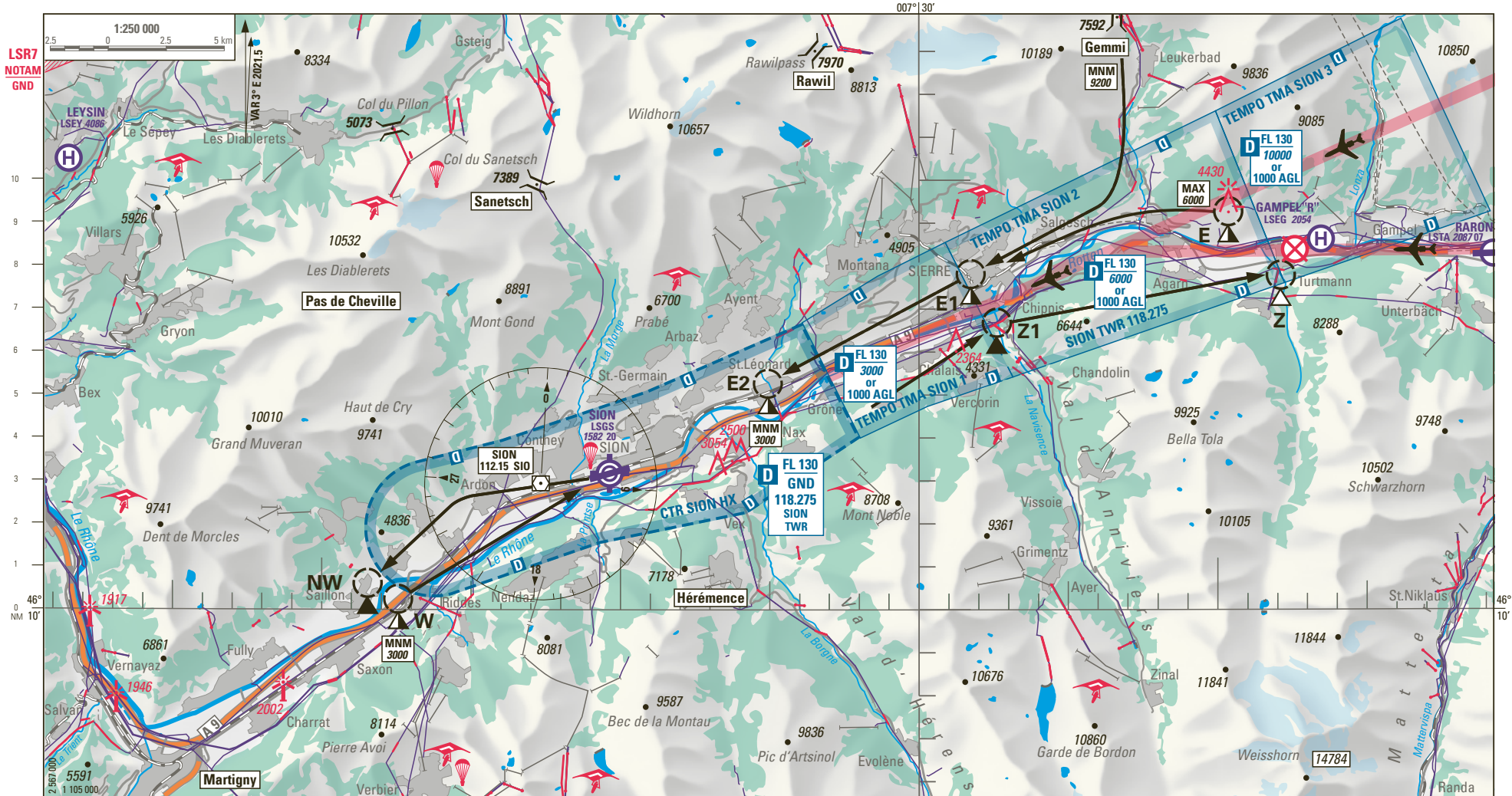

**Premier contact radio obligatoire**  
**First RDO contact compulsory**

Martigny	Rawil
Pas de Cheville	Gemmi
Sanetsch	Hérémence

ou 5 min avant pénétration CTR/TMA  
or 5 min prior entering CTR/TMA

**Atténuation du bruit:**

La descente doit être planifiée de façon à ne pas atteindre l'ALT MNM avant le REP, tout en tenant compte de la sécurité.

**Noise abatement:**

The descent has to be planned so as to reach the MNM ALT not before REP, safety requirements considered.



NW: 46° 10' 36" N / 007° 11' 33" E  
Z: 46° 17' 46" N / 007° 42' 09" E  
Z1: 46° 16' 40" N / 007° 32' 37" E

Routes d'arrivée / arrival routes:  
E: E - E1 - E2  
Gemmi: Gemmi - E1 - E2  
Route de départ / departure route:  
Z: Z1 - Z



Obligatoire seulement pour arrivée  
Compulsory for ARR only



TMA MIL TEMPO: ACT → NOTAM and DABS

Pour les départs en direction du Nord par la route Z, la traversée de la vallée du Rhône nécessite une autorisation ATC  
Departures to the North via route Z require a ATC clearance to cross the Rhone valley.

**CTN:** Route Gemmi: Altitude MNM recommandée pour passer le col de la Gemmi **9200**

**CTN:** Route-Gemmi: MNM recommandet ALT over Gemmpass **9200**



HEL ARR/DEP → VAC

**NOTE:** Lorsque l'espace de classe D n'est pas actif, rester à l'écoute de la fréquence Tour  
**NOTE:** When airspace D is not active, monitor TWR FREQ